花样漳州 别样风情

——全国百家媒体聚焦“花样漳州”文化旅游新闻摄影采访活动掠影

11月29日至12月4日,2019形象中国·全国百家媒体聚焦“花样漳州”(第三季)文化旅游新闻摄影采访活动在福建省漳州市举行,来自全国各地的新闻摄影大咖再次用镜头向人们展示了漳州文化旅游的激情与魅力。

活动期间,来自海峡两岸的社长、总编辑、新闻摄影专家、漳州各县级融媒体中心代表及闽南师范大学新闻传播学院师生等共100多人相聚漳州,从龙文区闽南水乡出发,行程数百公里,陆续记录下“活力龙文”“漫步云霄”“翰墨诏安”“心动南靖”四地25处美景,亲身感受漳州优美的山水风光、深厚的历史文化、独特的民俗风情;利用报、网、端、台、微等融媒体平台,宣传推介漳州旅游产业、文化品牌和城市形象,充分展现了新中国成立70年来漳州经济社会发展的新变化、新成效、新亮点。

与会人员还参加了2019全国地市报社长总编辑新闻摄影高峰论坛、交流研讨等系列活动。高峰论坛围绕“融媒体时代的新闻摄影”主题,在新闻摄影理念的升华和新闻摄影实践的锻炼上取得丰硕成果。

本次采访活动经中国记协批准举办,是中国新闻摄影学会和漳州市庆祝新中国成立70周年的系列活动,也是新闻战线开展“不忘初心、牢记使命”主题教育、锤炼“四力”的实践课堂。参会代表全媒体上阵,海陆空拍摄,体现时效与深度并重,数量与质量并举,传播效果精彩纷呈。
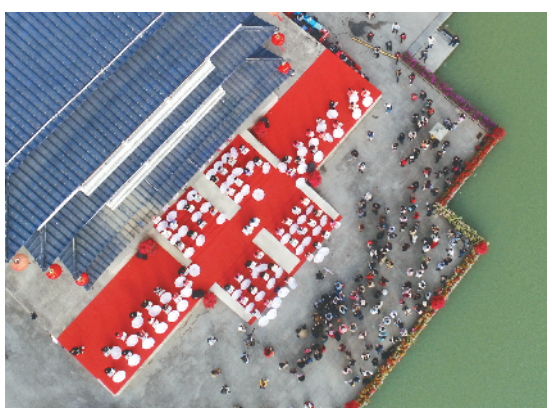
(记者 程昌福)