我的语文老师

阅读提示

有一天上作文课时，吴老师把我的作文拿到全班同学面前进行讲评。这使我又惊又喜！吴老师的讲评极大地激发了我学习语文的兴趣，增强了我学习写作的信心。

2012年春天，是我退休后的第一个春天。正当我为如何才能不虚度如此美好的春光而感到彷徨时，丽水市作家协会原主席吴刚戟老师送给我一本他刚出版的著作《丽水记忆》。这部40万字的散文集是作者退休后用十多年时间写成的，分山水毓秀、人物春秋、民间采风、心灵求索、往事难忘等部分。

《丽水记忆》如同一股清新的春风吹拂着我的脸颊，使我意识到：人虽然退休了，但如果退而不休，还是可以有所作为的；《丽水记忆》如同一把崭新的钥匙，打开了我对吴刚戟老师的记忆之门……

1963年，我从丽水县联城公社凤山前小学毕业后考入丽水中学，吴刚戟是我们初一的语文老师。由于当时城乡差别、工农差别非常大，我们农村来的同学不论学习基础还是衣着等方面都不如城里人，很有些自卑感。可是，有一天上作文课时，吴老师把我的作文拿到全班同学面前进行讲评。这使我又惊又喜！我当时想：只要努力学习，我们乡下人并不会比城里人差嘛！吴老师的讲评极大地激发了我学习语文的兴趣，增强了我学习写作的信心，并为我后来调到丽水日报社从事专职文字工作铺垫了第一块基石。

有时别人的一句话会改变一个人的命运，影响人的一生。

吴老师原名叫吴方牛，1937年12月出生于永康县厚唐村，幼年失去父母。由于他天资聪颖，刻苦好学，勤奋笔耕，大学毕业后在丽水工作几十年期间及退休后共出版了《括苍情缘》《万象艺文录》《地方传说与风俗》《飘流在瓯江》《丽水记忆》五部著作。他是中国作家协会、中国民间文艺家协会、中国民俗学会会员，曾担任过丽水县文化局局长、丽水地区作家协会主席等领导职务。他组织领导并任执行主编、副主编出版的集子有《丽水市民间文学三集成卷》《丽水风俗》等九本。其文章多次在国家、省、市级获奖。传略被载入《中国当代文艺家辞典》《中国作家协会会员词典》等大型辞书中。

（市区 潘立成 70岁）

经世感言

一个人假如总是用自己的强项比他人的弱项，就容易产生自傲的心理而目空一切。而一个人假如老是用自己的弱项比他人的强项，就容易因为自卑而失去自信。理性地、客观地评价自己和他人，用平和的心态和正确的态度对待自己和他人的长与短、优与劣，才能取长补短、扬长避短、优势互补，才能各美其美，美人之美，美美与共，合作共赢。

（庆元 吴永德 56岁）

您的经世感言，我们来刊登，欢迎投稿。来稿寄：丽水市中山街北126号丽水日报报业传媒集团704办公室处州晚报编辑部桑榆情版收；电子邮箱：C215166610@163.com。

公益广告

最多跑一次
让群众少跑腿
让数据多跑路

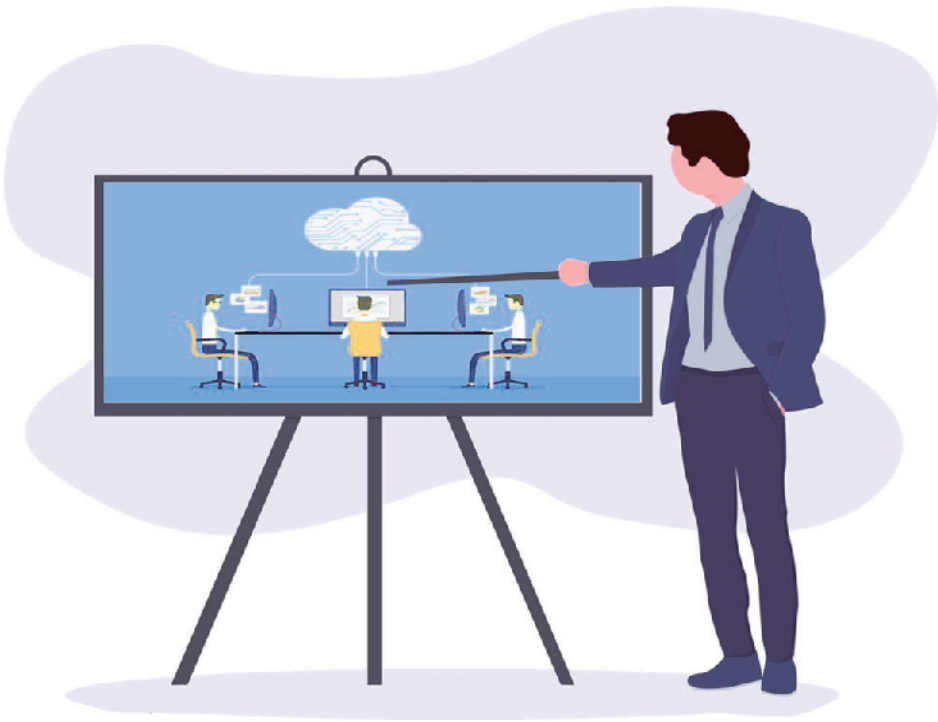

中共丽水市委全面深化改革委员会办公室
丽水市最多跑一次改革办公室 宣